

CANAL ABIERTO CON DISIPADOR TIPO ESCALONADO

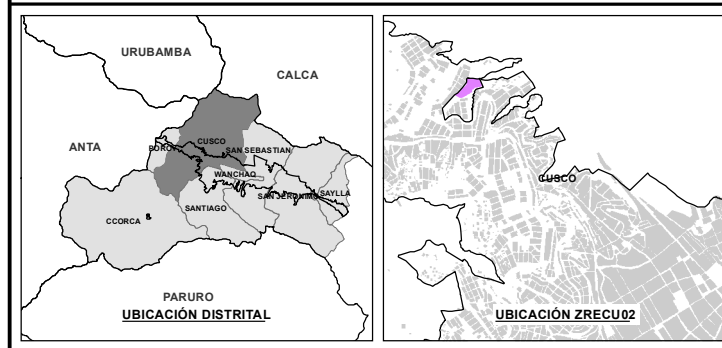

**LEYENDA**

ZONA DE REGLAMENTACION ESPECIAL	CANAL
AMBITO DE ESTUDIO	CANAL ABIERTO CON DISIPADOR TIPO ESCALONADO
AGRUPACIONES URBANAS	CANAL COLECTOR NATURAL
MANZANAS ENTORNO URBANO	IMPLEMENTACIÓN DE CANAL ABIERTO CON DISIPADORES
ZONA DE PROTECCIÓN AMBIENTAL	IMPLEMENTACIÓN DE CANAL CERRADO CON SUMIDEROS
BORDE URBANO	MURO DE CONTENCIÓN DE GAVIÓN
ÁREAS DE APORTE	ÁREAS DE INFILTRACIÓN
RED HÍDRICA	MANZANAS PROPUESTAS
LÍNEA FÉRREA	

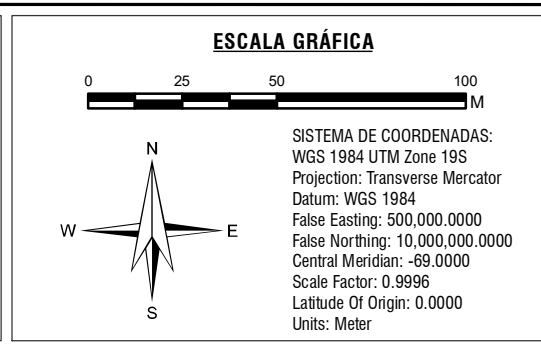

	<b>MUNICIPALIDAD PROVINCIAL DE CUSCO</b>		<b>GERENCIA DE DESARROLLO URBANO Y RURAL</b>	
<b>PLAN ESPECIFICO ZRECU02</b>				
PROYECTO: "MEJORAMIENTO Y RECUPERACIÓN DE LAS CONDICIONES DE HABITABILIDAD URBANA EN 41 ZONAS DE REGLAMENTACIÓN ESPECIAL DE LA PROVINCIA DE CUSCO"				
MAPA: SISTEMA DE DRENAJE PLUVIAL				
Y/O SECTOR: APV. LOS PORTALES DE TICA TICA, APV. JAVIER PEREZ DE CUELLAR, APV. TICATICA - QUEBRADA CHAQHUHUAYCCO		CÓDIGO: MP-FC 06		
FUENTE: - MII - POM CUSCO - SGO/TP - POS CUSCO - SGO/TP - LEVANTAMIENTO TOPOGRAFICO 41 ZRE - FICHAS TÉCNICAS 41 ZRE - HABILITACIONES URBANAS	UBICACIÓN: REGION : CUSCO PROVINCIA: CUSCO DISTRITO : CUSCO	ELABORADO POR: EQUIPO TECNICO PM41ZRE LOS LÍMITES DISTRITALES SON REFERENCIALES Ley N° 27795 (8ta Disposición Transitoria)	ESCALA: 1:2.000 MAVO - 2022	